

屋内仕様

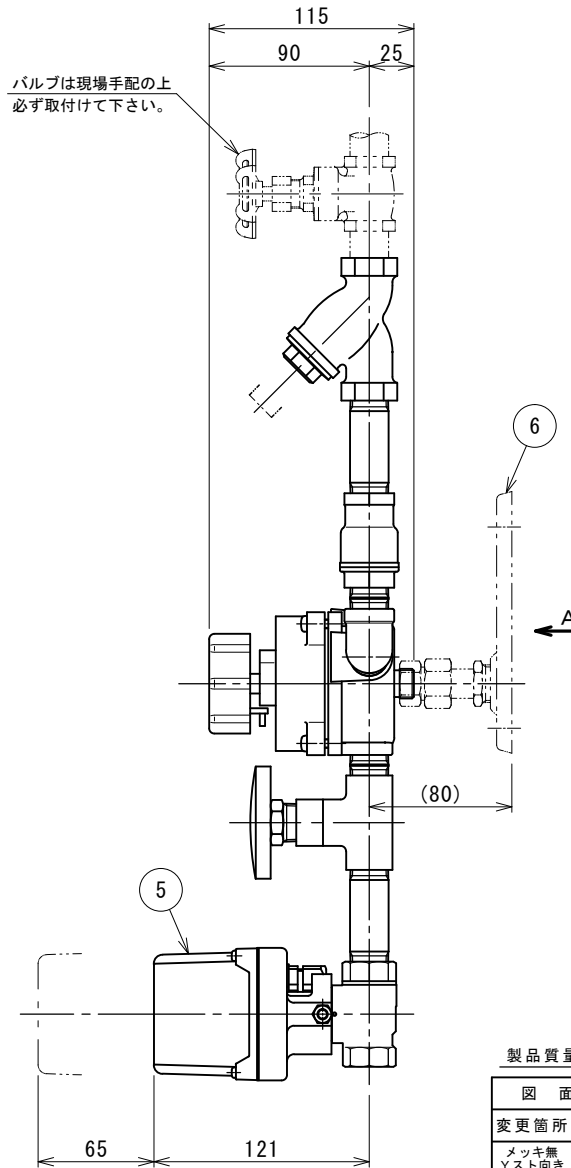
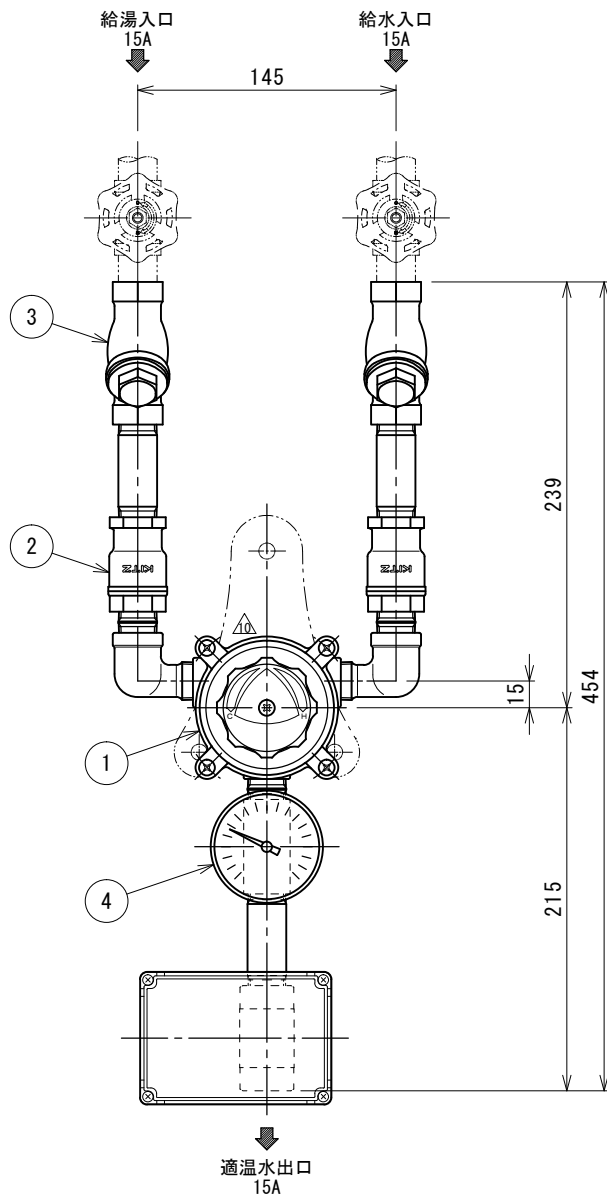

適温水温度の設定範囲

給湯温度+10℃～給湯温度-10℃

使用条件

給湯：圧力 0.05～0.7MPa(0.5～7Kgf/cm²)
温度 80℃以下

給水：圧力 0.05～0.7MPa(0.5～7Kgf/cm²)
温度 5℃以上

圧力比範囲 1:1～1:3 (給湯・給水どちらが3でも可)

最適使用条件

給湯・給水が同圧 0.2～0.3Mpa (2～3Kgf/cm²)

流量(湯・水 同圧として計算 L/分)		
0.1MPa(1Kgf/cm ²)	0.2MPa(2Kgf/cm ²)	0.3MPa(3Kgf/cm ²)
17 L	24 L	24.7 L

注 記

1. 現地に給湯・給水の一次側で、本ユニットのできるだけ近くにバルブを設けて下さい。
2. 本ユニットに供給する給湯・給水圧力は、変動の小さい圧力源で計画して下さい。
3. 温泉水や井水・海水並びに凍結環境には原則として使用できません。
4. 上水道を直結して使用することはできません。
(受水槽等からの給水は可能)
5. 複数のシャワー・カランなどへの給湯や出口流量を極端に絞って使用する事はできません。
6. 混合水を分岐配管しグループコントロールする事はできません。
(組立品につき参考寸法になります)
7. 横並びで設置する場合、メンテナンススペースとして300mm以上離して下さい。
8. また、ビット内・天井裏などメンテナンスができない様な場所に設置しないで下さい。

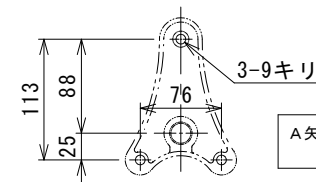
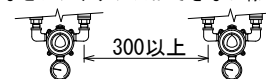

A矢視図(バックプレート取付穴)
(オプション品)

製品質量=約5.1kg

6	バックプレート	CAC(BC)	1	BPX-M1 オプション																																													
5	モーターバルブ	SCS14A	1	LMV-W3-15※																																													
4	温度計	BS/バイメタル	1	TM0-60																																													
3	Y型ストレーナー	CAC	2	Y-15 #60																																													
2	逆止弁	CAC406	2	RF-15																																													
1	ミキシングバルブ	CAC(BC)	1	TA-15-RF																																													
<table border="1"> <thead> <tr> <th>図面</th> <th>来歴</th> <th>品番</th> <th>部品名称</th> <th>材質</th> <th>数量</th> <th>適要</th> </tr> </thead> <tbody> <tr> <td>承認</td> <td>中山</td> <td>図面</td> <td colspan="4" rowspan="2">型式 E2F-15×15U 適温浴槽補給水ユニット</td> </tr> <tr> <td>審査</td> <td>中山</td> <td>名称</td> </tr> <tr> <td colspan="7">株式会社ダイレオ</td> </tr> <tr> <td>設計</td> <td>庵下</td> <td>尺度</td> <td>図面番号</td> <td colspan="3">E2F-1515U-11</td> </tr> <tr> <td>製図</td> <td>大河原</td> <td>1/3</td> <td>親図面</td> <td colspan="3">サイズ A 3</td> </tr> <tr> <td>日付</td> <td>2021/10/25</td> <td colspan="5"></td> </tr> </tbody> </table>					図面	来歴	品番	部品名称	材質	数量	適要	承認	中山	図面	型式 E2F-15×15U 適温浴槽補給水ユニット				審査	中山	名称	株式会社ダイレオ							設計	庵下	尺度	図面番号	E2F-1515U-11			製図	大河原	1/3	親図面	サイズ A 3			日付	2021/10/25					
図面	来歴	品番	部品名称	材質	数量	適要																																											
承認	中山	図面	型式 E2F-15×15U 適温浴槽補給水ユニット																																														
審査	中山	名称																																															
株式会社ダイレオ																																																	
設計	庵下	尺度	図面番号	E2F-1515U-11																																													
製図	大河原	1/3	親図面	サイズ A 3																																													
日付	2021/10/25																																																
変更箇所	担当	日付	製品質量=約5.1kg																																														
メッキ無	樋口	04/11																																															
Yスト向き	樋口	04/11																																															
縦寸法	樋口	05/01																																															
注記の追加	樋口	07/01																																															
使用条件変更	栢田	09/03																																															
モーターカバー変更	栢田	09/03																																															
全面修正	奥田	09/09																																															
流量変更	奥田	11/02																																															
使用条件変更	奥田	11/07																																															
3ポートに変更	炭多	17/03																																															
流量変更	大河原	21/10																																															

※モーターバルブの電圧(AC100V, AC200V, DC24V)をご指示下さい。
DC24Vの場合、モーターバルブの型式は LMV-W4 になります。