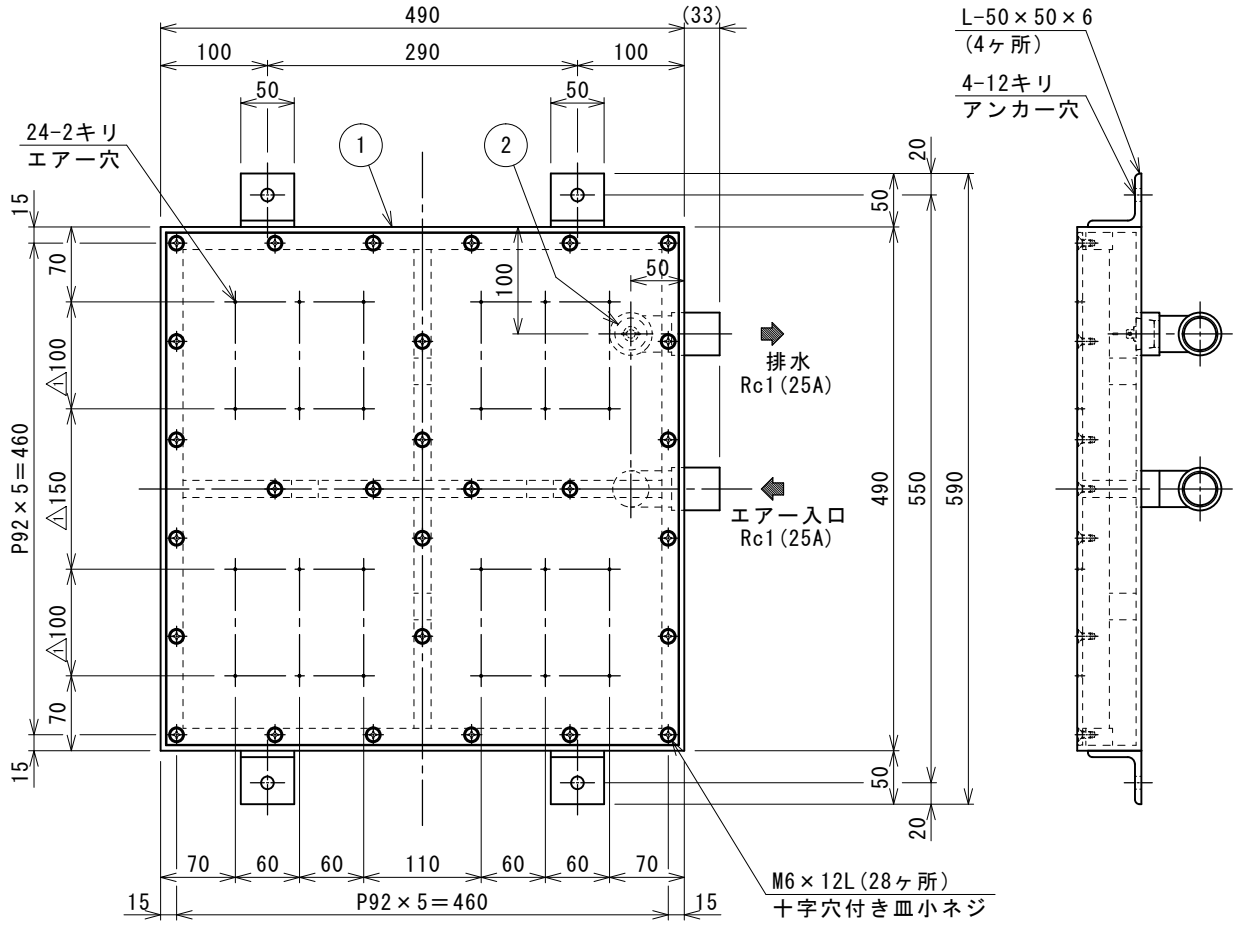

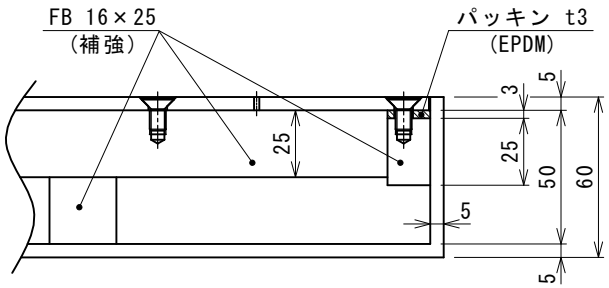

端部詳細図　S=1/2

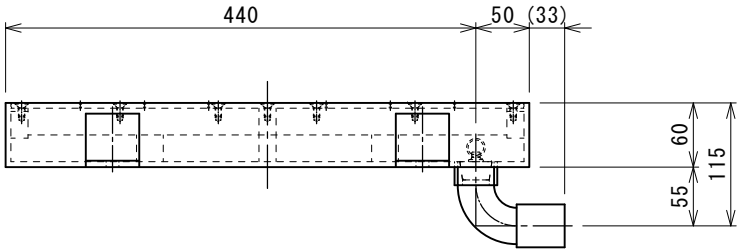

－注記－

1．エアー供給配管は適合送風ユニットの
　出口径と同じサイズで配管して下さい。
2．適合送風ユニット：DBS-25 または DBS-25W
3．施工時に空気穴にモルタル等が入り込まない様に
　ご注意下さい。
4．この商品はＳＵＳを使用している為、温泉水・海水に
　ご使用されますと腐食を起こす恐れがある為、
　ご使用できません。

製品質量＝約35kg

図面来歴		
変更箇所	担当	日付
1 穴位置変更	炭多	'19/03

品番	部品名称	材質	数量	適要
2	ゴム栓	NBR	1	0409-30×25
1	本体	SUS304/EPDM	1	露出部:ヘアーライン仕上

承認	中山	図面名称	型式 CBM-0505 ボックス型バイブラマット(清掃タイプ)
審査	中山		
設計	庵下	株式会社ダイレオ	
製図	奥田	尺度	図面番号 CBM-0505-1
日付	2019/03/25	1/5	親図面　サイズ A3